期間限定

# お食事メニュー

※お席のご利用はご注文いただいてから2時間までとなります。ご了承ください。

## 鎌倉 たま麩 けんちん御膳

生または釜揚げしらす御飯／2種の小鉢／自家製白玉付

1,680円(税込)

鎌倉「建長寺」発祥の“けんちん汁”に、特製おだしが染み込むとろ～りもっちり“たま麩”をのせました。根菜やこんにゃくなど7種の具材が入った他にはない美味しさです。

## 生しらすといくらの宝石御膳

けんちん汁／季節の小鉢／漬物／セットドリンク付

2,340円(税込) 単品 1,880円(税込)

お出汁で炊いた御飯に、新鮮な生しらす、バラ海苔、薬味(しょうが、しそ)をのせ、いくらは別添えでご提供。透き通るほど美しい生しらすと、輝くいくら、海の宝石をご堪能ください。

## 生しらすと釜揚げしらす御膳

けんちん汁／季節の小鉢／漬物／セットドリンク付

1,580円(税込) 単品 1,140円(税込)

甘味があり、つるりとした食感の生しらす、ふわっと柔らかく、旨味たっぷりの釜揚げしらす、2種類のしらすの味わいをご堪能ください。

## しらす だし茶漬け膳 温 冷

サラダ／季節の小鉢／セットドリンク付

1,220円(税込) 単品 920円(税込)

高々と積み上げた旨味たっぷりの釜揚げしらすに、粗削りの鰹節を合わせました。お出汁をかけて、鰹の豊かな香りもお楽しみください。

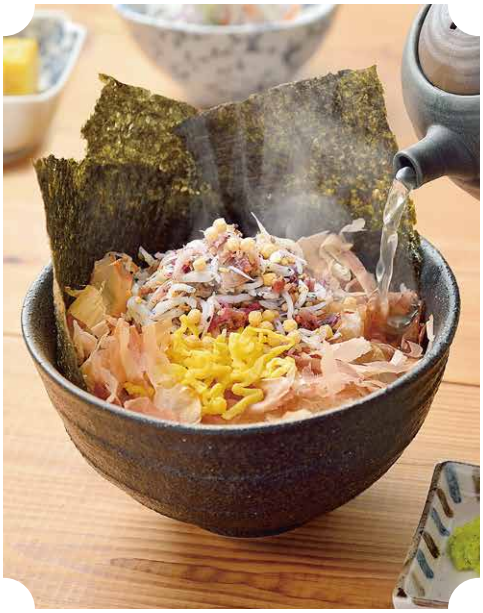

## 梅しらす だし茶漬け膳 温 冷

サラダ／季節の小鉢／セットドリンク付

1,420円(税込) 単品 1,120円(税込)

釜揚げしらす、カリカリ梅、ごいし海苔を合わせました。お出汁をかけて、厳選素材の豊かな味わいと梅の酸味、食感をご堪能ください。

## 鮭いくら だし茶漬け膳 温 冷

サラダ／季節の小鉢／セットドリンク付

1,520円(税込) 単品 1,220円(税込)

脂がのった鮭を焼き、北海道産の大粒いくらを合わせました。お出汁をかけて、とろっとした半熟いくらの味わいもお楽しみください。

※当店はお冷をご用意させていただきます。お飲み物のご注文はセットドリンクがおすすめです。

## ミニ紫陽花氷セット

＋480円(税込)

こまち茶屋自慢のお食事に
「ミニ紫陽花氷」をセットにできます。

## セットドリンク ＋275円～（単品各550円～）

- コーヒー［ホット・アイス］
- 紅茶［ホット・アイス］
- 緑茶［ホット・アイス］
- ゆず茶［ホット・アイス］
- りんごジュース